

PLENIERE • MARDI 15 NOVEMBRE

Mon espace santé

Margot Thomas
GIE SESAM-Vitale

Julien Allard
GIE SESAM-Vitale

Annika Dinis
Cnam

1. Retour sur le lancement de Mon espace santé

MON
ESPACE
SANTÉ

MON ESPACE SANTÉ, LE SERVICE NUMÉRIQUE POUR MIEUX GÉRER SA SANTÉ



Depuis janvier 2022



Le dossier médical :

- Dépôt et accès aux documents de santé par le patient et les professionnels de santé
- Actualisation par le patient du profil médical : allergies, mesures, directives anticipées...



La messagerie santé : réception en toute sécurité des informations personnelles en provenance des équipes de soin.

Dès novembre 2022



Le catalogue de services : suivi et préservation de la santé avec des services référencés par les pouvoirs publics. *Courant 2023, les services référencés pourront échanger des données avec Mon espace santé.*

Courant 2023



L'agenda médical : regroupement des rendez-vous et alertes de dépistage et vaccination.

RETOUR SUR LE DÉPLOIEMENT NATIONAL DE MON ESPACE SANTÉ



De l'information des usagers à la création de 65,4 millions de profils Mon espace santé



69 millions de bénéficiaires d'un régime d'assurance maladie français¹ ont été informés par e-mail (77%) et par courrier (23%), de la création automatique prochaine de leur profil Mon espace santé.



Moins de 2% des personnes se sont opposées à la création de leur espace et depuis la mi-juillet, **65,4 millions d'assurés** en sont désormais dotés.



Cela signifie que **plus de 98% des français** peuvent d'ores et déjà recevoir un document de santé ou un message à la sortie d'un épisode de soin.

1. Les bénéficiaires du régime général et de la MSA de 3 départements (Haute-Garonne, Loire-Atlantique, Somme) ont été adressés en août et septembre 2021 pendant la phase pilote, puis l'ensemble des bénéficiaires d'un régime d'assurance maladie français entre fin janvier et début avril 2022, lors du déploiement national.
2. Le nombre d'espaces tient compte des fermetures demandées post-crédation automatiques et des courriers et mails non distribués qui n'ont pas fait l'objet d'ouverture automatique.

RETOUR SUR LE DÉPLOIEMENT NATIONAL DE MON ESPACE SANTÉ



Des premiers usages de Mon espace santé et ses fonctionnalités



7,2 millions d'utilisateurs ont activé le service, soit plus de **10% des personnes**.

Et chaque mois ils sont de plus en plus nombreux : **+ 600 000 activations en moyenne chaque mois depuis le mois de mai.**



Les utilisateurs ont ajouté des documents dans leur dossier médical :

Plus de 7,2 millions de documents ajoutés par les utilisateurs depuis février 2022 dont des certificats médicaux, leurs directives anticipées, des résultats de biologie, ...



Les utilisateurs ont commencé à compléter leur profil médical :

42% d'entre eux ont ajouté au moins une mesure (poids, taille, tension...) dans Mon espace santé.



Les utilisateurs consultent leur espace régulièrement :

30% des visiteurs reviennent d'un mois à l'autre.

MON ESPACE SANTÉ ÉVOLUE EN CONTINU DEPUIS SON LANCEMENT



Une application mobile disponible depuis le mois de mai



Plus de **540 000** téléchargements :

- **300 000** téléchargements sur Android (Google Play store)
- **243 000** téléchargements sur iOS (Apple store)

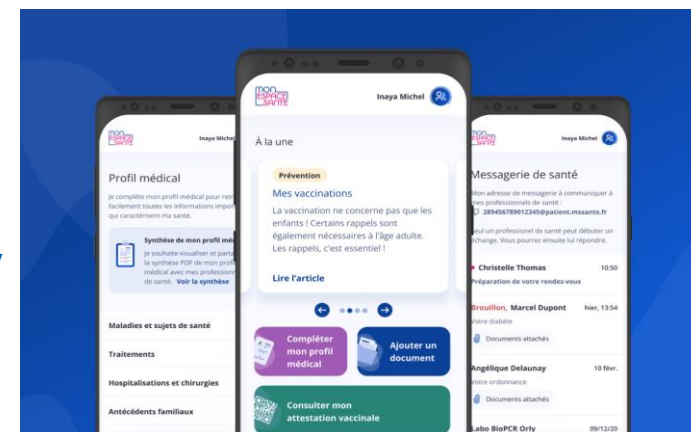

Elle permet aux usagers d'accéder à tout moment depuis leur smartphone à leur profil médical, leurs documents de santé, leur messagerie de santé et aussi leurs profils rattachés, y compris lors d'une consultation médicale.

MON ESPACE SANTÉ ÉVOLUE EN CONTINU DEPUIS SON LANCEMENT



Prévention : Mon espace santé informe et conseille les usagers



Dès la page d'accueil, des **messages de prévention et préservation de la santé** sont mis en avant pour donner les bons conseils et bonnes informations aux usagers.



La rubrique vaccination affiche désormais le **calendrier vaccinal officiel** avec, selon l'âge de l'utilisateur, les prochains vaccins à réaliser.

The screenshot displays the 'Profil Médical' page for a user named Léa. The interface is clean and modern, with a blue and white color scheme. The main content area is divided into several sections:

- Synthèse de mon profil:** A section with a 'Continuer' button, intended for users to view and share their medical summary PDF.
- Vaccinations:** A section with a '+ Ajouter une vaccination' button. It includes a sub-section for 'Vaccinations à venir entre mai et juin 2022' with two entries:
 - Obligatoire:** Vaccination contre la diphtérie, tétanos et poliomyélite. Injektion à partir du 28/05/2022.
 - Obligatoire:** Vaccination contre la coqueluche.
- Vaccinations déjà réalisées:** A section with a 'Télécharger la synthèse des vaccinations' button. It lists three completed vaccinations:
 - Haemophilus influenzae de type b (HIB):** Le 25 février 2022, LOREM TETRIX. Includes a 'Voir les détails' link.
 - Haemophilus influenzae de type b (HIB):** Le 25 février 2022, LOREM TETRIX. Includes a 'Voir les détails' link.
 - Haemophilus influenzae de type b (HIB):** Le 25 février 2022. Includes a 'Voir les détails' link.

The left sidebar contains a menu with categories such as 'Maladies et sujets de santé', 'Traitements', 'Hospitalisations et chirurgies', 'Antécédents familiaux', 'Allergies', 'Vaccinations', 'Habitudes de vie', 'Mesures', 'Professionnels de santé', 'Entourage et volontés', 'Historique de soins', and 'Pièces administratives'. The top navigation bar includes 'Accueil', 'Profil Médical', 'Documents', 'Message', and the user's name 'Inaya Michel'.



Profil médical de Léa

Je complète mon profil médical pour retrouver facilement toutes les informations importantes qui caractérisent ma santé.



Synthèse de mon profil

Je souhaite visualiser et partager la synthèse PDF de mon profil médical avec mes professionnels de santé

Continuer

Maladies et sujets de santé

Traitements

Hospitalisations et chirurgies

Antécédents familiaux

Allergies

Vaccinations

Habitudes de vie

Mesures

Professionnels de santé

Entourage et volontés

Historique de soins

Pièces administratives

Vaccinations

+ Ajouter une vaccination

Je peux voir mes vaccinations à venir et renseigner celles déjà réalisées. Je retrouve également les vaccinations ajoutées par mes professionnels de santé.



Je retrouve l'ensemble de mes vaccinations obligatoires et recommandées

[Voir les vaccinations à réaliser](#)

Vaccinations à venir entre mai et juin 2022

Obligatoire

Vaccination contre la diphtérie, tétanos et poliomyélite

Injection à partir du 28/05/2022

Obligatoire

Vaccination contre la coqueluche

Vaccinations déjà réalisées

Télécharger la synthèse des vaccinations



Haemophilus influenzae de type b (HIB)

[Voir les détails](#)

Le 25 février 2022

LOREM TETRIX

Haemophilus influenzae de type b (HIB)

[Voir les détails](#)

Le 25 février 2022

LOREM TETRIX

Haemophilus influenzae de type b (HIB)

[Voir les détails](#)

Le 25 février 2022

MON ESPACE SANTÉ ÉVOLUE EN CONTINU DEPUIS SON LANCEMENT



Une expérience utilisateur optimisée grâce aux retours des usagers



Possibilité d'un **classement personnalisé des documents santé** dans le dossier médical*



Création de la rubrique « **Mon histoire de santé** » :

- une vue chronologique plus fine (par mois ou par jour) et plus lisible sur les événements de santé passés de l'utilisateur ;
- d'ici la fin d'année : une interaction avec les autres rubriques du profil médical.

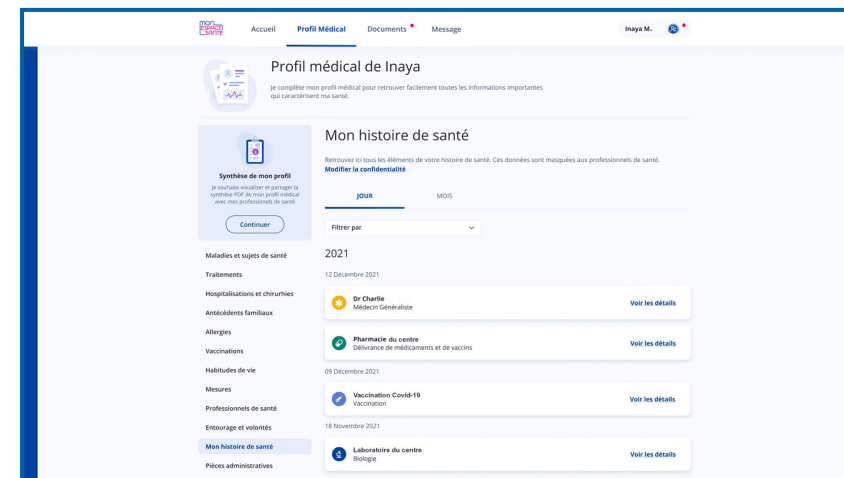

* visible uniquement côté usagers



Profil médical de Inaya

Je complète mon profil médical pour retrouver facilement toutes les informations importantes qui caractérisent ma santé.



Synthèse de mon profil

Je souhaite visualiser et partager la synthèse PDF de mon profil médical avec mes professionnels de santé

[Continuer](#)[Maladies et sujets de santé](#)[Traitements](#)[Hospitalisations et chirurgies](#)[Antécédents familiaux](#)[Allergies](#)[Vaccinations](#)[Habitudes de vie](#)[Mesures](#)[Professionnels de santé](#)[Entourage et volontés](#)[Mon histoire de santé](#)[Pièces administratives](#)

Mon histoire de santé

Retrouvez ici tous les éléments de votre histoire de santé. Ces données sont masquées aux professionnels de santé.

[Modifier la confidentialité](#)[JOUR](#)[MOIS](#)

Filtrer par



2021

12 Décembre 2021



Dr Charlie
Médecin Généraliste

[Voir les détails](#)

Pharmacie du centre
Délivrance de médicaments et de vaccins

[Voir les détails](#)

09 Décembre 2021



Vaccination Covid-19
Vaccination

[Voir les détails](#)

18 Novembre 2021



Laboratoire du centre
Biologie

[Voir les détails](#)

DE NOUVELLES ÉVOLUTIONS DE MON ESPACE SANTÉ À VENIR



Dans les prochains mois, Mon espace santé sera encore davantage personnalisé



D'ici la fin de l'année : **simplification de la connexion à l'application mobile** en toute sécurité. (lecture d'empreinte digitale, reconnaissance faciale)



Des travaux sont engagés pour faire de Mon espace santé **le carnet de santé numérique de l'enfant**. D'ici la fin de l'année il contiendra :

- des recommandations adaptées selon l'âge de l'enfant,
- le calendrier vaccinal de l'enfant,
- les courbes de croissance, etc.

A terme, l'objectif est également de dématérialiser les comptes rendus des vingt examens obligatoires de l'enfant.



En 2023 : **un agenda médical** pour centraliser ses rendez-vous médicaux (renseignés manuellement ou issus d'applications référencées) et bénéficier de rappels pour les vaccins et dépistages recommandés.

LE CATALOGUE DE SERVICES DÉSORMAIS DISPONIBLE



Une offre de services numériques utiles pour prendre soin de sa santé, référencés par les pouvoirs publics



Les objectifs de cette fonctionnalité sont multiples :

- ✓ **aider les citoyens à s'y retrouver**, et les acteurs de santé à mieux les conseiller
- ✓ être un outil de **valorisation et de régulation** pour les éditeurs du secteur du numérique en santé
- ✓ **favoriser le partenariat public/privé** pour contribuer au développement de services innovants
- ✓ améliorer la **qualité du service rendu aux usagers** avec l'échange de données entre les services et Mon espace santé en 2023.

Il s'agit de **sites internet et d'applications**, du domaine **de la santé ou du bien être, gratuits ou payants**, émanant **d'acteurs privés ou publics**, qui proposent par exemple aux utilisateurs :



le suivi de leurs traitements



les mesures quotidiennes de leur tension ou de leur poids



la prise de rendez-vous médicaux



le suivi de pathologies ou de grossesse



des conseils pour préserver sa santé et son bien-être



l'accès à des portails patients d'établissement de santé

2. Le référencement au catalogue de services de Mon espace santé

- Le catalogue de services de Mon espace santé

Quels services pour le catalogue ?



Devront **s'adresser aux usagers** (patients / citoyens) dans au moins un des secteurs suivants : **sanitaire (santé, bien-être), social et médico-social**



Pourront être proposés par des **acteurs publics et privés**



Pourront être **gratuits ou payants**



Pourront se présenter sous la forme **d'applications mobiles (iOS, Android) ou de sites Web**



Pourront être **reliés** ou non à **des objets connectés** ou **dispositifs médicaux**

● Le catalogue de services de Mon espace santé

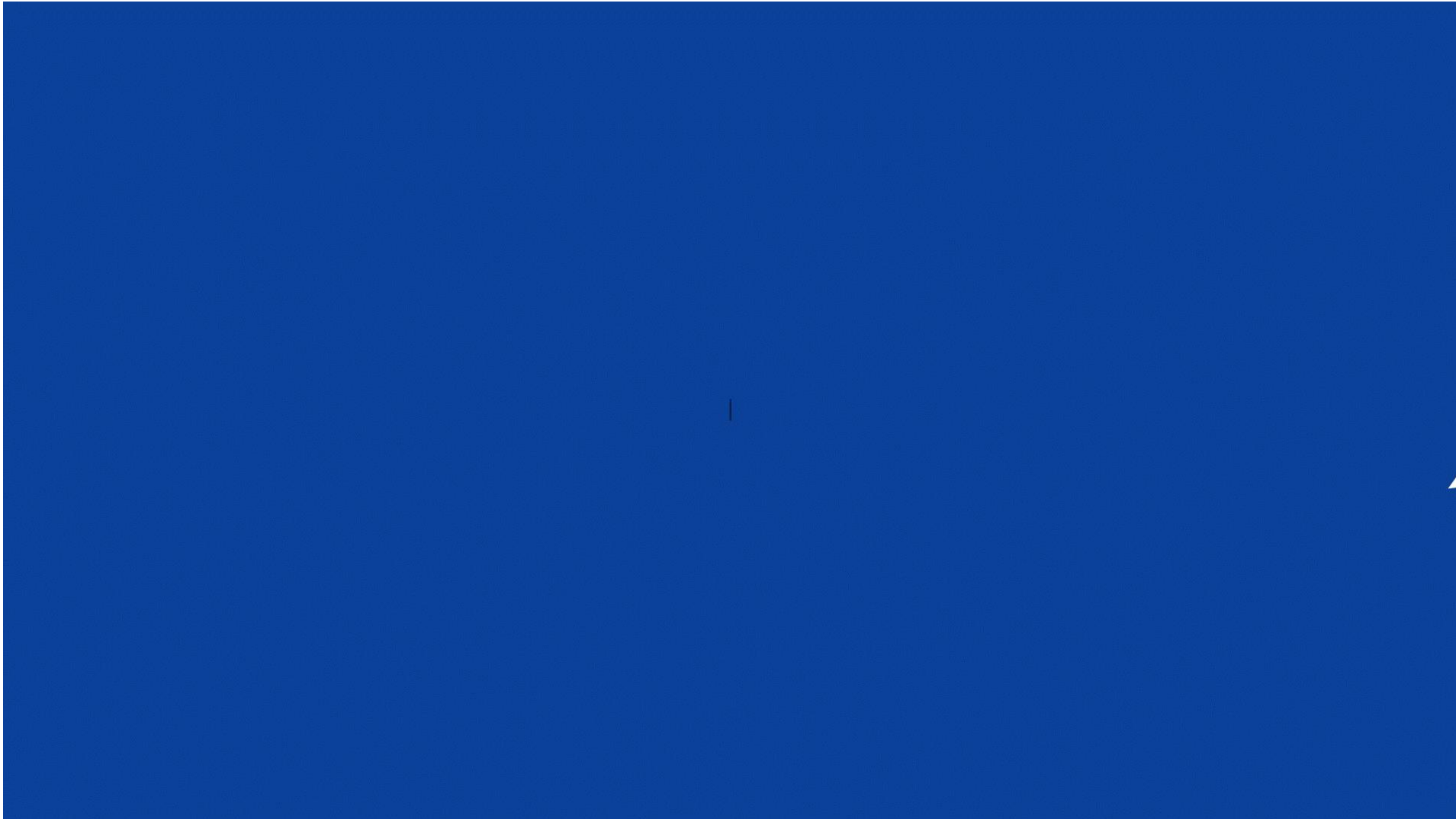

Les étapes du référencement : conformité à la doctrine du numérique en santé



**VÉRIFICATION
DE LA CONFORMITÉ
À LA DOCTRINE
DU NUMÉRIQUE
EN SANTÉ ET DÉPÔT DE
LA CANDIDATURE AU
RÉFÉRENCEMENT**

Avant de déposer leur candidature au référencement du catalogue de services, les éditeurs doivent compléter un questionnaire évaluant la conformité de leur solution à la doctrine du numérique en santé.

Avant de déposer la candidature au référencement :

les éditeurs doivent vérifier la **conformité à la doctrine du numérique en santé** de leur service

=> Complétion de questionnaires sur le portail **Convergence** <https://convergence.esante.gouv.fr>

Retrouvez toutes les informations et bonnes pratiques sur Convergence lors du Webinaire ANS
« *Mon espace santé entre usages et référencement* » le 16/11 à 15h30

Les étapes du référencement : dépôt et évaluation du dossier de référencement

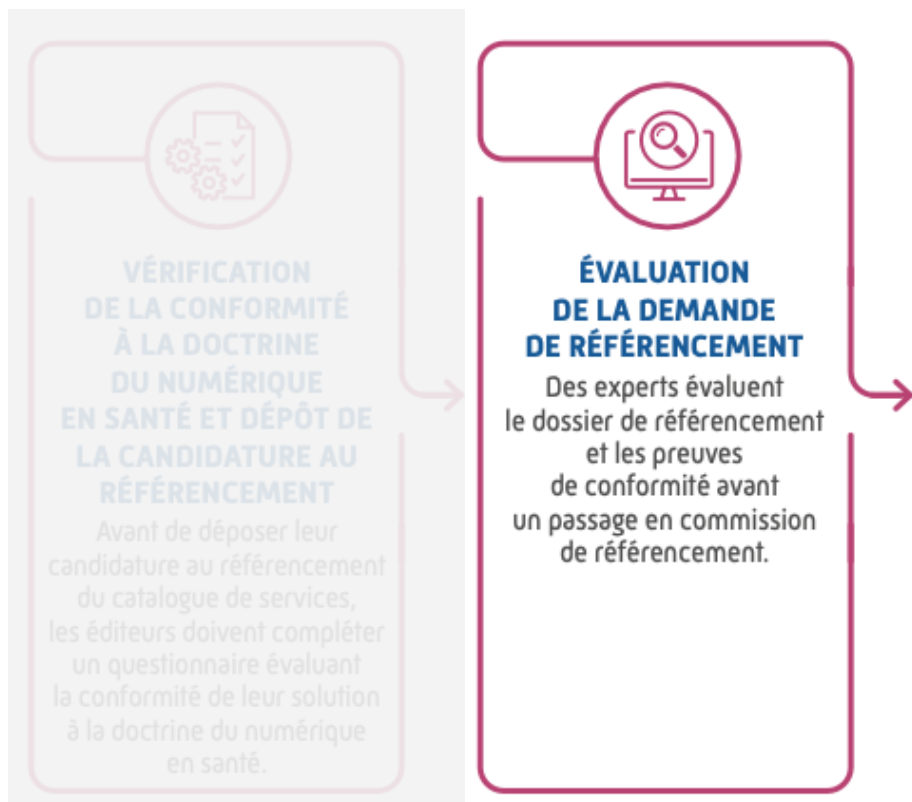

Portail de référencement : <https://editeurs.monespacesante.fr/>

Pour que leur service soit référencé dans le catalogue de Mon espace santé, **les éditeurs doivent respecter 150 critères**



- **Technique** (*urbanisation, interopérabilité, sécurité*)
- **Éthique** (*contenu médical, accessibilité, transparence du traitement des données, IA, Impact sur l'environnement*)

sesam-vitale

- **Juridique** (*loi informatique et libertés, respect du RGPD*)
- **Sécurité** spécifiques à MES

- Le catalogue de services de Mon espace santé

Les étapes du référencement : les tests d'accrochage

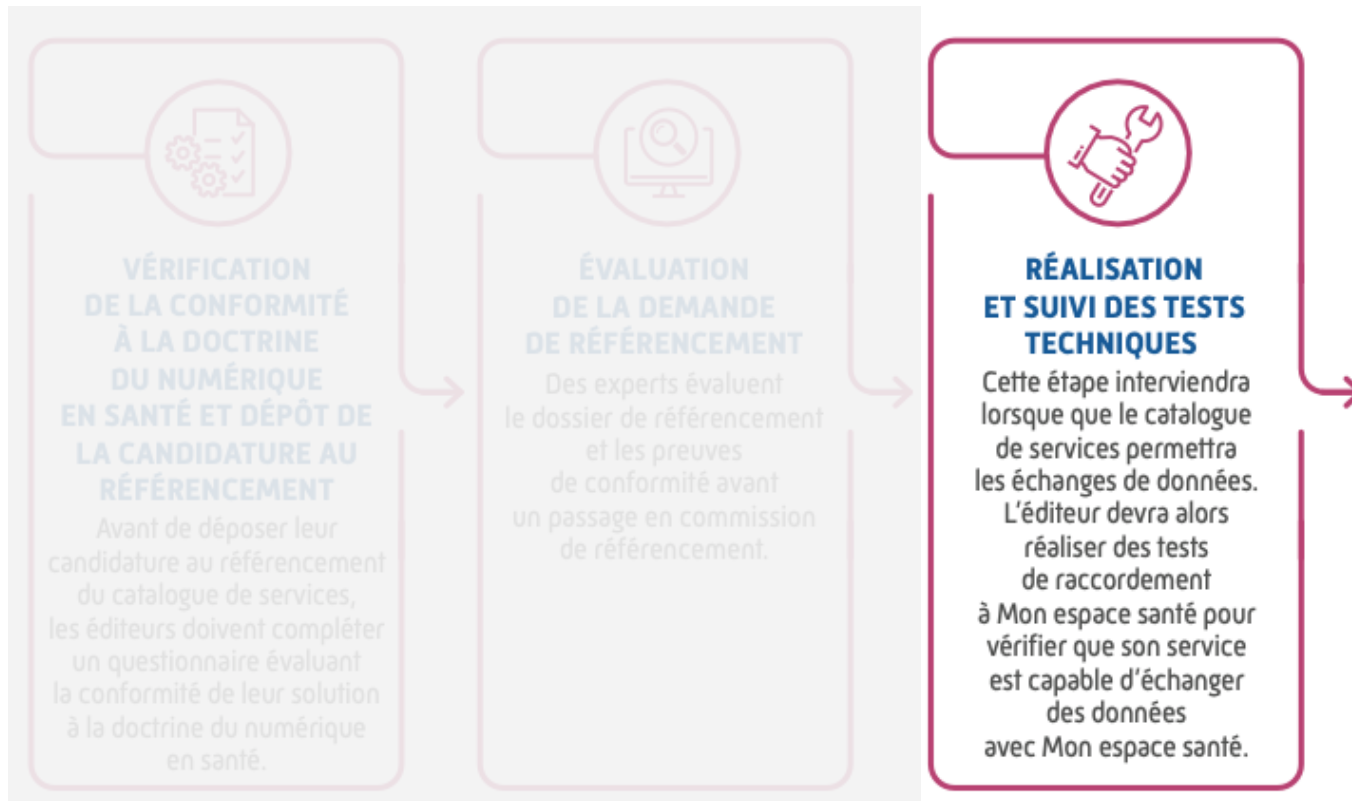

Des **tests techniques d'accrochage** seront à réaliser pour les services qui souhaitent échanger des données avec Mon espace santé.

=> Courant 2023

Les étapes du référencement : la commission de référencement

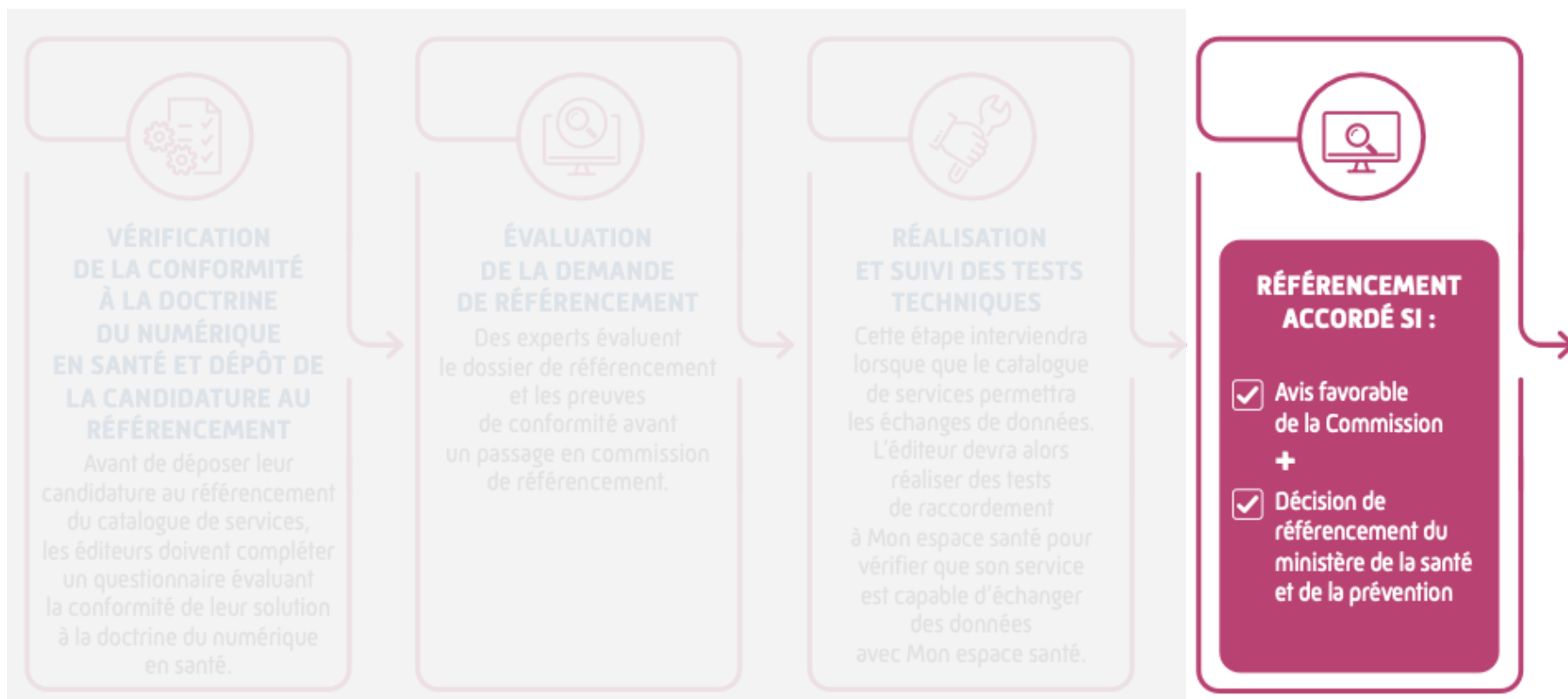

Le rapport d'évaluation est soumis à la **commission de référencement**.

Composée de représentants des usagers, d'experts du numérique en santé et du droit des données.

Elle rend un avis au **ministre de la Santé et de la Prévention** qui prend la décision de référencer le service.

Les étapes du référencement : le service est référencé

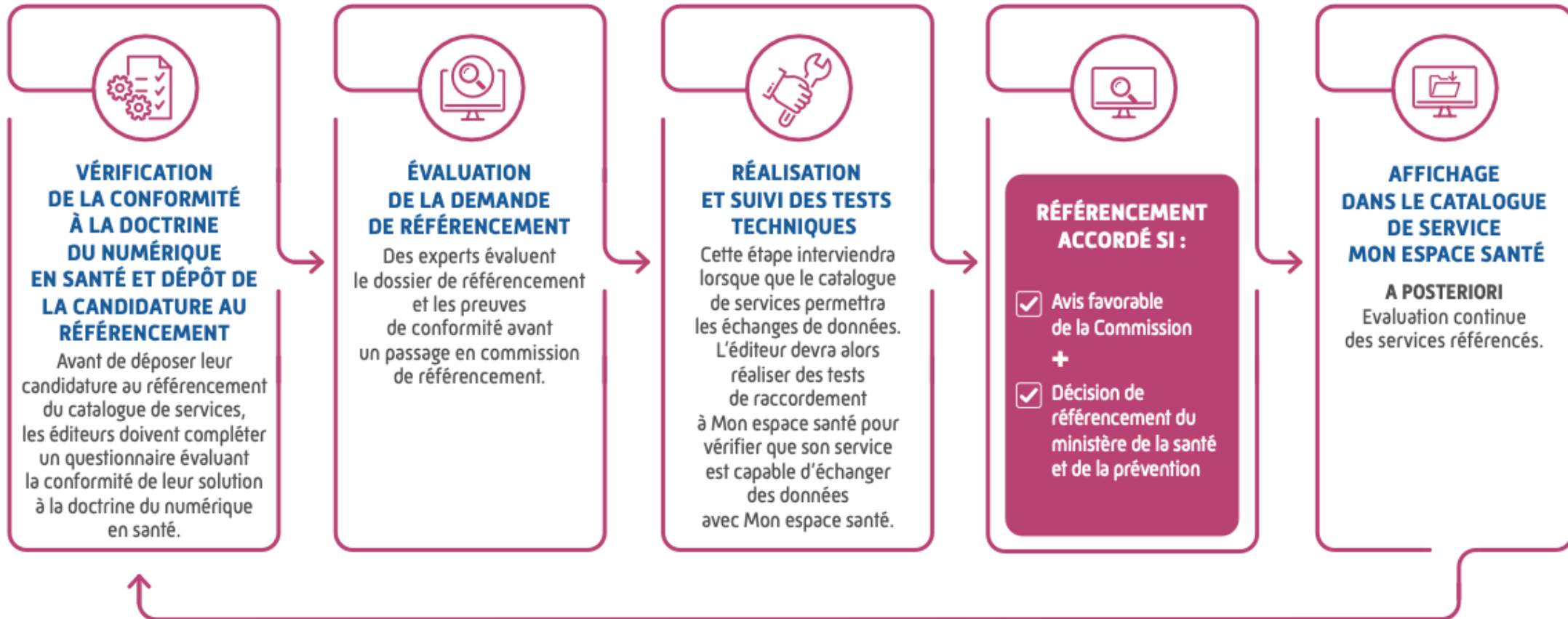

Le référencement est valable pour une durée initiale d'un an, puis si le renouvellement du référencement est accordé, la validité sera de deux ans. En cas de modification majeure (mise à jour avec impact sur les échanges de données) le processus de référencement doit être recommencé.

Le catalogue de services de Mon espace santé

Mon espace santé Accueil Profil Medical Documents Messages Catalogue de services Inaya M.

Catalogue de services
Je découvre les services numériques et les applications référencés par l'État, qui peuvent m'accompagner dans ma santé.

Tous les services référencés

Prochainement, je pourrais synchroniser des services avec Mon espace santé pour, par exemple, enrichir mon profil médical.

<p>FreeStyle LibreLink Par Abbott</p> <p>L'application mobile FreeStyle LibreLink s'adresse aux personnes atteintes de diabète pour visualiser les données de glucose interstitiel à partir des capteurs FreeStyle Libre 2...</p>	<p>Compte ameli Par Caisse Nationale d'Assurance Maladie</p> <p>L'application Compte ameli est un espace personnel et sécurisé pour les bénéficiaires de l'Assurance Maladie...</p>	<p>engage Par exolis</p> <p>engage est un portail patient connecté multi-services, multi-pathologies permettant au patient de participer à sa prise en charge.</p>	<p>AppFine Par OpenXtrem</p> <p>AppFine est un portail destiné à faciliter l'échange d'informations administratives et médicales entre les établissements et le patient mais aussi entre...</p>
<p>ID-U Santé Par IDTAG</p> <p>ID-U Santé est votre dossier personnel d'urgence sécurisé qui, en cas d'intervention des services de secours, leur est...</p>	<p>libheros Par LIB-HEROS SAS</p> <p>Organisez l'ensemble de vos soins et services à domicile sur libheros.fr</p>	<p>Mapatho Par MAP Patho</p> <p>Vous ou vos proches vivez avec une pathologie chronique ? Avec Mapatho, trouvez des spécialistes, des conseils et des...</p>	<p>Mémo Santé Enfant Par CCMSA</p> <p>Libérez-vous l'esprit !! Comptez sur Mémo Santé Enfant. Avec Mapatho, trouvez des spécialistes, des conseils et des...</p>
<p>Mes médicaments chez moi Par Groupe La Poste</p> <p>Mes médicaments chez moi vous permet d'organiser la livraison de vos médicaments par facteur ou coursier en urgence...</p>	<p>Santé.fr Par Ministère de la Santé et de la Prévention</p> <p>Une question sur une pathologie ? Besoin de trouver un médecin ? Santé.fr informe en santé et facilite l'identification...</p>	<p>VIDAL Ma santé Par VIDAL FRANCE</p> <p>Une application de thérapie digitale qui vous accompagne partout où la vie vous mène.</p>	<p>Withings Health Mate Par Withings</p> <p>La meilleure façon de suivre votre activité, votre sommeil, votre poids et plus encore.</p>

4 commissions pour 15 services déjà référencés :

- Appfine
- Compte ameli
- Espace patient AP-HP
- FreeStyle LibreLink
- ID-U Santé
- Libheros.fr
- Livi
- Malo
- MaPatho
- Mémo Santé Enfant
- Mes médicaments chez moi
- MyGHT Limousin
- Santé.fr
- VIDAL Ma santé
- Withings Health Mate

L'activité depuis le 31 mars 2022



270

Dossiers inscrits sur le portail Convergence que les industriels ont l'intention de référencer

En moyenne, on observe qu'une application est présentée pour 2 OS, et fait donc l'objet de 2 dossiers de référencement

32

Editeurs ayant déposé une demande de référencement auprès du GIE SESAM-Vitale

36

Services
correspondant à 70 dossiers

16

Services présentés en commission
correspondant à 16 éditeurs et 35 dossiers

Chantiers en cours

Construction du dispositif de référencement avec des services qui échangent des données avec MES

De manière transitoire, les demandes des services ayant vocation à échanger des données sont traitées comme des applications sans échange de données

4 API sont en cours de finalisation :

- **API Appariement** (connexion et consentement)
- **API Mesure** (poids, taille, IMC, tour de taille, tension artérielle, glycémie, température, fréquence cardiaque, niveau de douleur)
- **API Agenda**
- **API Document**



- Le catalogue de services de Mon espace santé

Illustration d'un échange de données avec MES

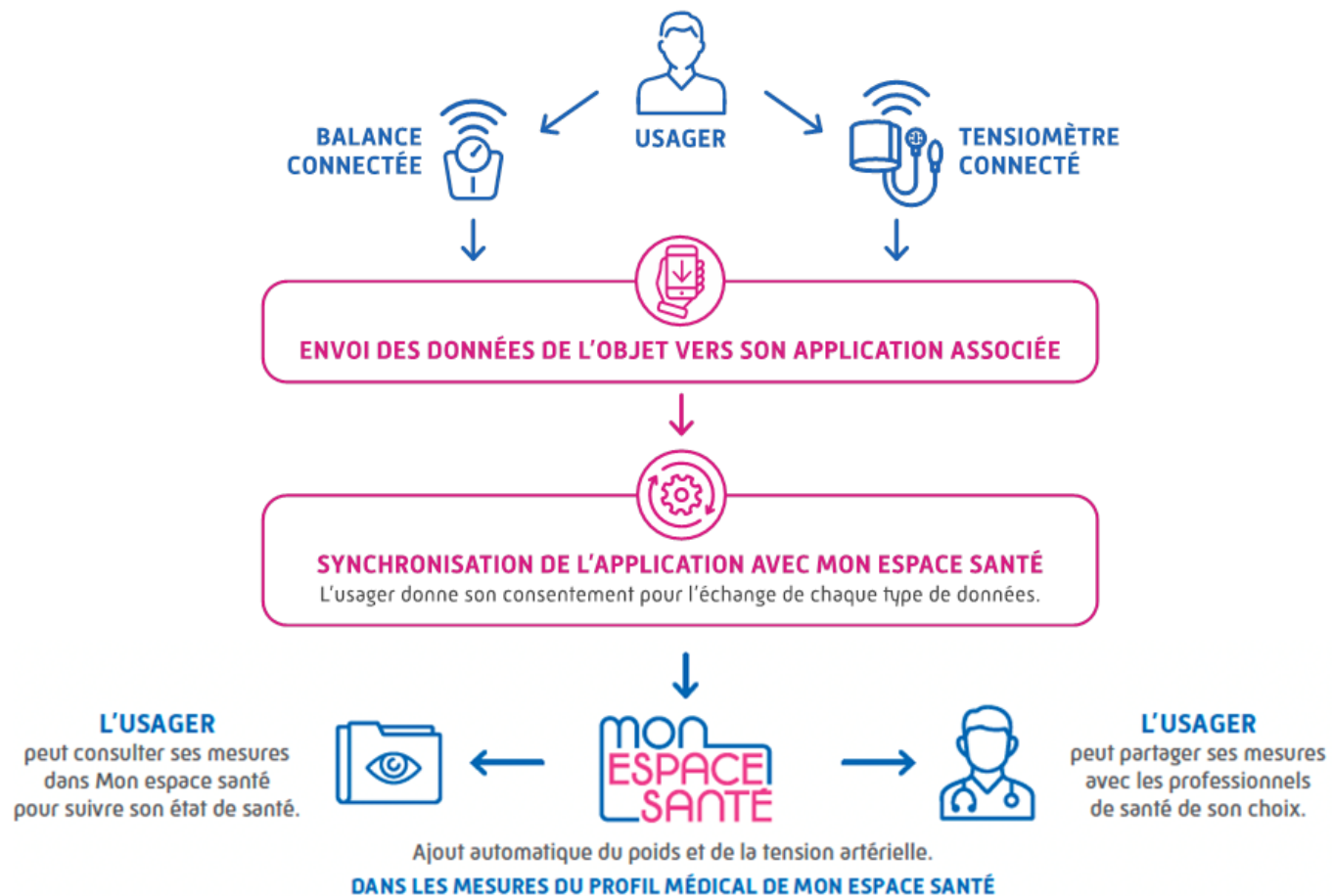

- Le catalogue de services de Mon espace santé

L'Actu Mon espace santé



Inscriptions : relations-industriels@sesam-vitale.fr

● Le catalogue de services de Mon
espace santé

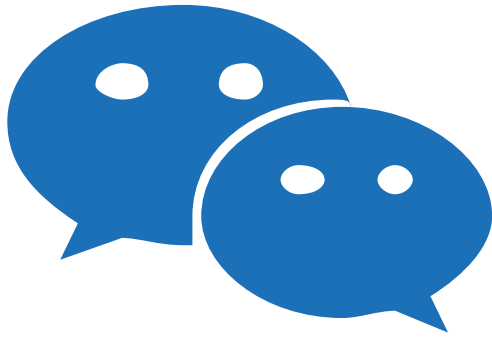

**Temps d'échange
Avez-vous des questions ?**



Merci de votre participation !

Donnez-nous votre avis sur les JNI 2022



#JNI2022